

40863 PA 86925	40835 PA 86925
40864	40836
40865	40837
40866	40838
40867	40839
40868	40840
40869	40841
40870	40842
	40843
	40844
	40845
	40846
	40847
	40848 PA 86923

NOTA :

SERAH BALIK DI BAWAH SEKSYEN 197 DAN POHON SEMULA TANAH KERAJAAN

PETUNJUK	WARNA	m²	EKAR
SERAHAN PN 20282 LOT 31645		47940	11.85
JUMLAH KELUASAN		47940	11.85

BERIMILIK SEMULA TANAH DI BAWAH SEKSYEN 76

PETUNJUK		m²	EKAR
PLOT A - PANGSAPURI SEDIA ADA		25579	6.32
PLOT B - PERNIAGAAN		10040	2.48
PLOT C1 - PERNIAGAAN AKAN DICANTUM DENGAN (SEBAHAGIAN LOT 31642) PLOT C2		11694	2.90
SERAHAN JALAN		627	0.15
JUMLAH KELUASAN		47940	11.85

40849 PA 86926
40850
40851
40852
40853
40854
40855
40856
40857
40858
40859
40860
PA 86926

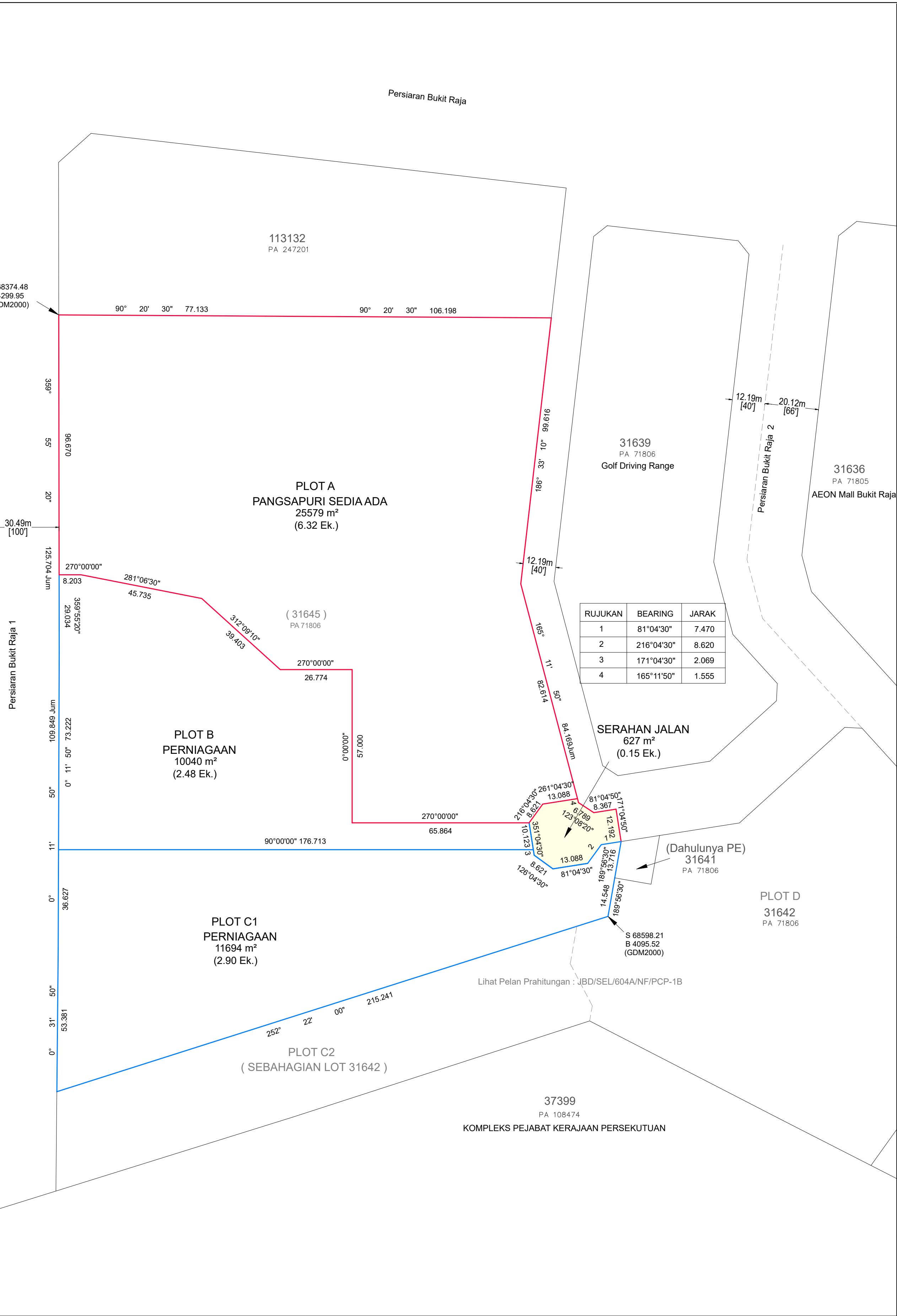

PANDUAN :

(i) Tanah yang dikhaskan untuk dikeluarkan hakmilik.

- Pangsapuri Sedia ada – PLOT A
- Perniagaan – PLOT B
- Perniagaan – PLOT C1

(ii) Tanah yang dikehendaki diukur dan diserahkan



PERINGATAN

PETA KADASTER : 91-D

SKALA 1 : 1000

TARIKH & DISEMAK :

INI IALAH PELAN BILANGAN P.H. NO
YANG TERSEBUT DI DALAM SURAT
BERTARIKH DALAM FAIL
DBKLJPRB

PENTADBIR TANAH DAERAH KLANG

PENGESAHAN MPK :

MAJLIS PERBANDARAN KLANG

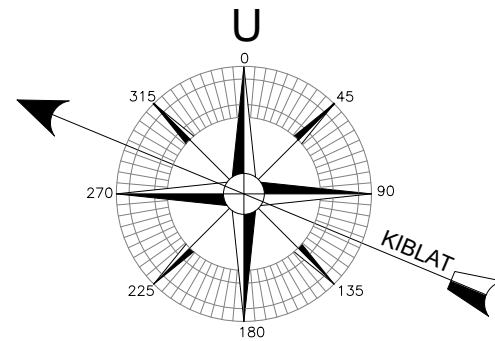

SKALA 1 : 1000

PARAPI OLEH PTG :

PEMILIK :

Pengarah
Dato' Tee Ah Seng
No Ic : 50124-10-5833

Pengarah
Tee Kim Hock
No Ic : 590806-10-5657

PNSB ACMAR SDN BHD (246708-M)

NO.32A, JALAN TIARA 2
BANDAR BARU KLANG
41150 KLANG
SELANGOR DARUL EHSAN
Tel : 03-3343 8833

NOTA :

- SEMUA UKURAN YANG DITUNJUKKAN ADALAH DALAM METER.
- SEMUA BERING, JARAK DAN KELUASAN YANG DITUNJUKKAN ADALAH NILAI SEMENTARA SAHAJA DAN TERTAKLUK KEPADA PELASAN KECIL SEMASA UKURAN HAKMILIK KEKAL.
- KOORDINAT ADALAH DALAM SISTEM GDM2000 CASSINI NEGERI SELANGOR
- PELAN PRA-HITUNGAN INI ADALAH BERDASARKAN KEPADA PELAN SUSUNATUR : AICSB/554/LP1 YANG DISEDIAKAN OLEH PERANCANG BANDAR : AIC PLANNING CONSULTANTS SDN. BHD.

JURUKUR TANAH BERLESEN

Sr LOH SOW KAM
JURUKUR TANAH BERLESEN DIBAWAH AKTA 458 (DISEMAK 1991)
B. LAND SURVEYING (HONS) UTAM, MRSM, MAALIS
JURUKUR BANDARDESA SDN BHD (1325406-T)
NO. 17-3, JALAN USJ 9/50, SUBANG BUSINESS CENTRE
47620 SUBANG JAYA, SELANGOR DARUL EHSAN
TEL : 603-8023 0963 FAX : 603-8023 0962
email : bandaradesa@yahoo.com & bandaradesa@gmail.com

DILUKIS OLEH : FAIZAH 9 MAC 2023

DISEMAK OLEH : LOH

NO. PELAN : JBD / SEL / 604A / NF / PCP-1A